UNIVERSITÄTSKLINIKUM KREMS

Herzultraschall – Update praxisnahe 2027

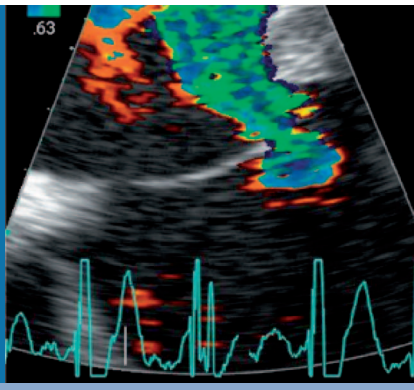

Update-Seminar 1:

DER AKUT KRANKE



09. – 10. April 2027

Landhotel Strasser Hof

Straß im Straßertale

SAVE THE DATE

Herzultraschall - Update praxisnahe 2027

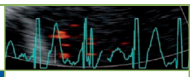

Update-Seminar 1: DER AKUT KRANKE
09.-10. April 2027 - Landhotel Strasser Hof, Straß im Straßertale

UNIVERSITÄTSKLINIKUM KREMS

ALLGEMEINE INFORMATIONEN

Termin Seminar 1: 09. – 10. April 2027

Veranstaltungsort: Landhotel Strasser Hof
Marktplatz 30, 3491 Straß im Straßertale

Veranstalter: Echokardiographie-Gruppe Krems

Organisation: M A W
Medizinische Ausstellungs.- u. Werbegesellschaft
Freyung 6/3, 1010 Wien
Kontakt: David Grünseis, Nicole Lehner
Tel.: +43 1 536 63-62/-20
E-Mail: kardio@maw.co.at | Web: www.maw.co.at

Abschluss: Teilnahmezertifikat

Anrechenbarkeit: Diese Veranstaltung wird für das Diplomfortbildungsprogramm der ÖÄK eingereicht.

Teilnahmegebühr: Seminarpauschale € 450,– inkl. MwSt. pro Seminar (Seminargebühr inklusive Getränke im Seminarraum, Mittag- und Abendessen am Freitag, Mittagessen am Samstag sowie Kaffeepausen)

Hotelzimmer: Es besteht für die Teilnehmer die Möglichkeit, zusätzlich die Übernachtung vom Freitag auf Samstag direkt im Seminarhotel zu buchen.

Buchung via E-Mail: eisenbocks@strasserhof.at
Kennwort: Echokurs

Stornobedingungen: Bis 9. März 2027 ist die Stornierung kostenfrei (schriftlich an kardio@maw.co.at)
Nach 9. März 2027 fallen € 50,– Bearbeitungsgebühr an.

ONLINE ANMELDUNG:
https://registration.maw.co.at/echokurs27a

Druck: ROBIDRUCK, 1200 Wien – www.robidruck.co.at