24. JAHRESTAGUNG

KARDIOLOGIE INTERAKTIV Linz 2027



Grenzfälle

Diskussionen

Guidelines

Linz – Hotel Park Inn
22. und 23. Jänner 2027

Wissenschaftliche Leitung:
M. Martinek/H.-J. Nesser (Linz)
K. Huber (Wien)
M. Frick (Feldkirch)
H. Alber (Klagenfurt)

Technologien, die Leben verändern.

Aurora EV-ICD™
Extravascular System



Evolut™ FX+
TAVI System

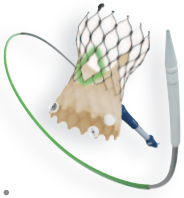

Sphere-9™
Catheter

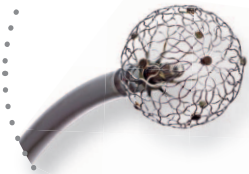

CathWorks
FFRangio



Micra™ AV2 & **VR2**
Transcatheter
Pacing System



LINQ II™
ICM System



Our Mission – to alleviate pain, restore health, and extend life – unites a global team of 90,000+ people. Transforming the lives of two people every second, every hour, every day. Learn more about our technology, services and solutions at Medtronic.com

Engineering the extraordinary

© 2026 Medtronic. Medtronic, Medtronic logo with and without tagline and ™-marked brands are trademarks of a Medtronic company. All Rights Reserved. AT 08/2026

Medtronic

ALLGEMEINE HINWEISE

Liebe Kolleginnen und Kollegen,

wir laden Sie herzlich zur 24. Jahrestagung von „Kardiologie Interaktiv“ ein.

Kardiologie „Interaktiv“ bietet seit über zwei Jahrzehnten die Möglichkeit für intensiven Wissensaustausch und für praxisnahe Fortbildung in den verschiedensten Spezialgebieten der Kardiologie. Neben einem Update zu den aktuellen ESC-Richtlinien und deren klinischer Relevanz werden die wichtigsten aktuellen Entwicklungen und Fragestellungen von der kardiovaskulären Prävention über Herzinsuffizienz und koronare Herzkrankheit bis hin zu strukturellen Herzerkrankungen, Device-Therapie, pulmonaler Hypertonie sowie modernen rhythmologischen Verfahren behandelt.

Die langjährige Zusammenarbeit und Vernetzung unserer über ganz Österreich verteilten Abteilungen, die Patient*innen auf höchstem medizinischem Niveau versorgen, erlaubt einen intensiven fachlichen Diskurs. Zudem regen Fallpräsentationen aus der klinischen Praxis zur Diskussion und zum wertvollen Erfahrungsaustausch an.

Wir würden uns freuen, Sie am 22. und 23. Jänner 2027 bei diesem hochkarätigen Fortbildungsformat in Linz begrüßen zu dürfen.

H. Alber M. Martinek H.-J. Nesser K. Huber M. Frick



PROGRAMM FREITAG, 22. JÄNNER 2027

12:55	**Begrüßung** M. Martinek (Linz)
13:00 – 14:40	**CV Prävention** Vorsitz: M. Martinek (Linz), M. Frick (Feldkirch)
13:00 – 13:20	LDL-Senkung in Primär- und Sekundärprävention A. Mader (Feldkirch)
13:20 – 13:40	Ongoing lipid-lowering trials: What can we expect? K. Huber (Wien)
13:40 – 14:00	Therapierefraktäre Hypertonie - Therapieoptionen (inkl. renale Denervierung) H. Alber (Klagenfurt)
14:00 – 14:20	Fokus: Impfstrategien zur Prävention CV Ereignisse R. Steringer-Mascherbauer (Linz)
14:20 – 14:40	(Prae-)Diabetes und Metabolisches Syndrom - Welche Rollen spielen SGLT2I, GLP1-RA und MRAs? A. Mader (Feldkirch)
14:40 – 15:00	**Pause**

Initiale Triple-Therapie

mit parenteralem Prostazyklin bei pulmonaler arterieller Hypertonie:

AOP HEALTH

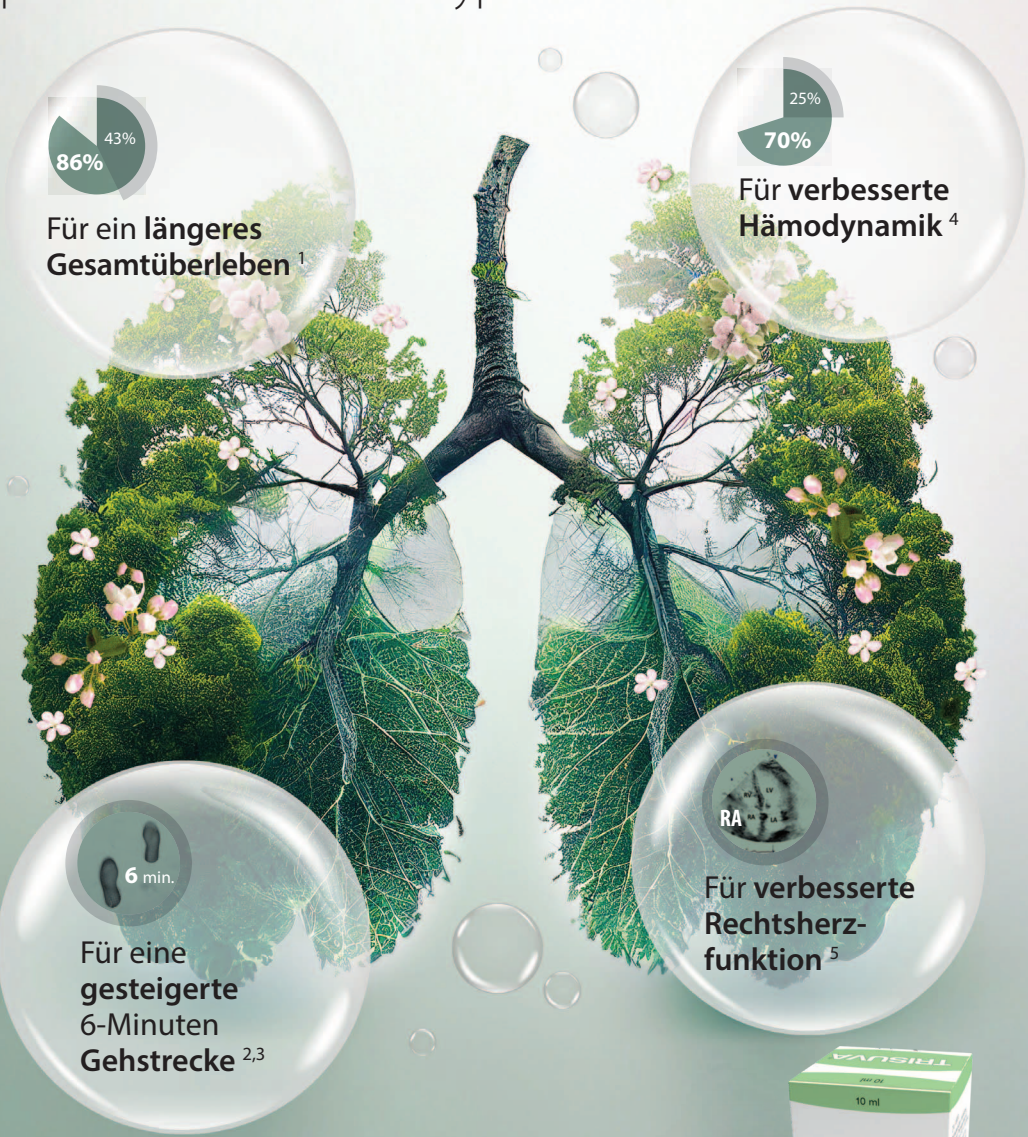



Weil der richtige Zeitpunkt zählt!

[1] Boucly A et al., Am J Respir Crit Care Med 2021; 204:842-854 [2] Papa S et al., J Clin Med 2023; 12:6840 [3] Sitbon O et al., Eur Respir J 2014; 43:1691–1697 [4] Rubin LJ et al., Eur Respir J 2023; 61:2201972 [5] D'Alto M et al., Chest 2020; 157:376-383

AOP Orphan Pharmaceuticals GmbH, Member of the AOP Health Group, Leopold-Ungar-Platz 2
1190 Wien, Österreich, www.aop-health.com

Fachkurzinformation siehe hinten im Programm

GENCAP_02_1112024_AT

PROGRAMM FREITAG, 22. JÄNNER 2027

15:00 – 16:40	**Herzinsuffizienz** Vorsitz: H. Alber (Klagenfurt), HJ Nesser (Linz)
15:00 – 15:20	Update: Neue ESC-Guideline Herzinsuffizienz - Was ist für den Kliniker neu und relevant in der HFrEF? Ph. Hörmann (Feldkirch)
15:20 – 15:40	Update: Neue ESC-Guideline Herzinsuffizienz - Was ist für den Kliniker neu und relevant in der HFpEF? Ch. Ebner (Linz)
15:40 – 16:00	Frühe Diagnose und Therapie der ATTR-Amyloidose E. Pogran (Wien)
16:00 – 16:20	Kardiale Sarkoidose – Wann muss man daran denken? J. Dörler (Schwarzach)
16:20 – 16:40	Hypertrophe Cardiomyopathie – Diagnostik und neue Therapieoptionen Ch. Ebner (Linz)
16:40 – 17:00	**Pause**

PROGRAMM FREITAG, 22. JÄNNER 2027

17:00 – 18:40	**KHK** Vorsitz: K. Huber (Wien), M. Frick (Feldkirch)
17:00 – 17:20	Die neue ESC-Defnition des Myokardinfarktes H. Alber (Klagenfurt)
17:20 – 17:40	Ischämiediagnostik, nicht invasive FFR und Mikrozirkulation J. Dörler (Schwarzach)
17:40 – 18:00	Post-PCI - Langzeitmanagement und Therapieoptimierung Ph. Hörmann (Feldkirch)
18:00 – 18:20	Wer ist ein guter Kandidat zur CTO-Intervention? Th. Sturmberger (Linz)
18:20 – 18:40	Neues zur antithrombotischen Therapie 2026 K. Huber (Wien)

PROGRAMM SAMSTAG, 23. JÄNNER 2027

08:30 – 09:50	**Strukturelle Herzerkrankungen** Vorsitz: HJ Nesser (Linz), K. Huber (Wien)
08:30 – 08:50	State-of-the-Art: Aortenklappenstenose J. Dörler (Schwarzach)
08:50 – 09:10	Behandlung der KHK bei TAVI Patienten: Vorher, nachher oder nur medikamentös? M. Frick (Feldkirch)
09:10 – 09:30	State-of-the-Art: Mitralinsuffizienz / alternativ: Welche Klappe lässt sich "clippen"? Th. Sturmberger (Linz)
09:30 – 09:50	Perkutaner LAA-Verschluß: Aktuelles Studien-update K. Leitner (Klagenfurt)
09:50 – 10:10	**Pause**
10:10 – 11:10	**Devicetherapie** Vorsitz: H. Alber (Klagenfurt), M. Frick (Feldkirch)
10:10 – 10:30	LifeVest in der Primärprävention – Lebensrettend oder nur "teurer Spaß"? M. Frick (Feldkirch)
10:30 – 10:50	Sinnvolle ICD-Indikationsstellung bei Co-Morbiditäten D. Zweiker (Wien)
10:50 – 11:10	Schrittmacher-update – CRT, LBBAP & Leadless: Welche Stimulation für welchen Patienten? M. Martinek (Linz)

PROGRAMM SAMSTAG, 23. JÄNNER 2027

11:10 – 11:50	**PH & akute PE**
11:10 – 11:30	Akute Intervention bei Pulmonalembolie H. Alber (Klagenfurt)
11:30 – 11:50	Medikamentöse und interventionelle Therapiemöglichkeiten bei PH R. Steringer-Mascherbauer (Linz)
11:50 – 12:10	**Pause**
12:10 – 13:55	**Rhythmologie** Vorsitz: M. Martinek (Linz), K. Huber (Wien)
12:10 – 12:30	Antiaarhythmikatherapie 2027 Ch. Lemeš (Linz)
12:30 – 12:50	PFA-Ablation als neuer Standard der Vorhofflimmerablation? K. Leitner (Klagenfurt)
12:50 – 13:10	Absetzen oraler Antikoagulation nach erfolgreicher PVI? M. Martinek (Linz)
13:10 – 13:30	Ist die Katheterablation bei Adipositas sicher und effektiv? Ch. Lemeš (Linz)
13:30 – 13:55	Pulsed-Field-Ablation für andere Targets als VHF? Ch. C. Kaufmann (Wien)
13:55	**Verabschiedung und Ausblick auf „Kardiologie Interaktiv 2028“**

ORGANISATOREN, SPRECHER, VORSITZENDE

Organisatoren
Martin Martinek
Hans-Joachim Nesser
Kurt Huber
Matthias Frick
Hannes Alber

Faculty Wien
Kurt Huber
Edita Pogran
Christoph C. Kaufmann
David Zweiker

Faculty Klagenfurt
Hannes Alber
Katharina Leitner
Jakob Dörler

Faculty Linz
Martin Martinek
Hans-Joachim Nesser
Christine Lemeš
Thomas Sturmberger
Christian Ebner
Regina Steringer-Mascherbauer

Faculty Feldkirch
Matthias Frick
Arthur Mader
Philipp Hörmann

ALLGEMEINE HINWEISE

Tagungsort
Hotel Park Inn by Radisson Linz
Hessenplatz 16–18, 4020 Linz

Veranstalter
Ordensklinikum Elisabethinen Linz
Interne 2 – Kardiologie, Angiologie und Interne Intensivmedizin
Fadingerstraße 1, 4020 Linz

Verantwortlich für das wissenschaftliche Programm
Prim. Priv.-Doz. DDr. Martin Martinek/MR Univ.-Prof. Dr. Hans-Joachim Nesser
Prim. Univ.-Prof. Dr. Kurt Huber
Prim. Priv.-Doz. Dr. Matthias Frick
Prim. Priv.-Doz. Dr. Hannes Alber

Kontaktadresse
Priv.-Doz. DDr. Martin Martinek
E-Mail: martin.martinek@ordensklinikum.at

Organisation / Anmeldung / Sponsoring
Medizinische Ausstellungs- und Werbegesellschaft
Freyung 6/3, 1010 Wien
Sonja Chmella, Karin Malits
Tel.: +43/1 536 63-32, -68, E-Mail: kardio@maw.co.at

Anmeldung:
https://registration.maw.co.at/kardiointer27

Tagungsgebühr:

ÄrztInnen	€ 200,–
ÄrztInnen in Ausbildung	€ 100,–
StudentInnen	Freier Eintritt*
Medizinisches Assistenz- und Pflegepersonal	Freier Eintritt

*Medizinische Universitäten und Fachhochschulen, bis 35 Jahre

Preise inklusive 20% MwSt. **Achtung:** Vor Ort nur Barzahlung

DFP Diese Veranstaltung wird für das Diplomfortbildungsprogramm der Österreichischen Ärztekammer eingereicht.

ROBIDRUCK – www.robidruck.co.at

FACHKURZINFORMATION

FACHKURZINFORMATION ZU INSERAT AOP

BEZEICHNUNG DES ARZNEIMITTELS Trisuva 1 mg/ml, 2,5 mg/ml, 5 mg/ml, 10 mg/ml oder 20 mg/ml Infusionslösung. **PHARMAKOTHERAPEUTISCHE GRUPPE** Antithrombotische Mittel, Thrombozytenaggregationshemmer exkl. Heparin, ATC-Code: B01AC21 **QUALITATIVE UND QUANTITATIVE ZUSAMMENSETZUNG** 1 ml Infusionslösung enthält 1 mg, 2,5 mg, 5 mg, 10 mg oder 20 mg Treprostinil als Treprostinil-Natrium. Jede 10 ml Durchstechflasche mit Infusionslösung enthält 10 mg, 25 mg, 50 mg, 100 mg oder 200 mg Treprostinil als Treprostinil-Natrium. **SONSTIGER BESTANDTEIL MIT BEKANNTER WIRKUNG** Natrium: maximal 44,3 mg pro Durchstechflasche **ANWENDUNGSGEBIETE** Behandlung von idiopathischer oder hereditärer pulmonaler arterieller Hypertonie (PAH) zur Verbesserung der Belastbarkeit und zur Milderung der Krankheitssymptome bei Patienten mit New York Heart Association (NYHA)-Funktionsklasse III. **GEGENANZEIGEN** Überempfindlichkeit gegen den Wirkstoff oder einen der sonstigen Bestandteile; pulmonale arterielle Hypertonie in Verbindung mit einer Venenverschlusserkrankung; kongestive Herzinsuffizienz infolge einer schweren Funktionsstörung der linken Herzkammer; schwere Leberfunktionsstörungen (Child-Pugh-Klasse C); aktives Magen-Darm-Geschwür, intrakranielle Blutung, Verletzung oder andere Blutungen; kongenitale oder erworbene Herzklappenfehler mit klinisch relevanten Störungen der Myokardfunktion, die nicht mit pulmonaler Hypertonie zusammenhängen; schwere koronare Herzkrankheit oder instabile Angina; Herzinfarkt innerhalb der letzten sechs Monate; dekompensierte Herzinsuffizienz, wenn diese nicht unter genauer ärztlicher Aufsicht steht; schwere Arrhythmien; zerebrovaskuläre Ereignisse (z. B. transitorischer ischämischer Schlaganfall, Schlaganfall) innerhalb der letzten drei Monate. **LISTE DER SONSTIGEN BESTANDTEILE** Metacresol, Natriumcitrat (dihydrat), Natriumchlorid, Salzsäure, Natriumhydroxid, Wasser für Injektionszwecke **INHABER DER ZULASSUNG** AOP Orphan Pharmaceuticals GmbH, Leopold-Ungar-Platz 2, 1190 Wien **ABGABE** Rezept- und apothekenpflichtig, wiederholte Abgabe verboten. **Weitere Informationen zu Dosierung, Art und Dauer der Anwendung, Warnhinweisen und Vorsichtsmaßnahmen für die Anwendung, Wechselwirkungen mit anderen Arzneimitteln und sonstige Wechselwirkungen, Fertilität, Schwangerschaft und Stillzeit, Auswirkungen auf die Verkehrstüchtigkeit und das Bedienen von Maschinen, Nebenwirkungen, Überdosierung, pharmakologische Eigenschaften und pharmazeutische Angaben sind der veröffentlichten Fachinformation zu entnehmen. Stand der Information** 08/2024

SPONSOREN































Stand bei Drucklegung